

威海市里口山市政工程有限公司《养殖证》申办公示

根据《中华人民共和国渔业法》、《水域滩涂养殖发证登记办法》等有关规定，现将威海市里口山市政工程有限公司申办《中华人民共和国水域滩涂养殖证》内容予以公示：

水域滩涂使用者：威海市里口山市政工程有限公司，登记水域滩涂位置坐落于威海市环翠区孙家疃褚岛北部海域离岸 8500 米，水域类型为海水水域，养殖方式为底播。

核准面积：667.9955 公顷，水域、滩涂四至范围（见附图）：

东至	122° 09' 42.530" N, 37° 37' 50.690" E
西至	122° 11' 27.940" N, 37° 37' 30.460" E
南至	122° 11' 26.740" N, 37° 38' 52.070" E
北至	122° 09' 43.580" N, 37° 39' 18.600" E

核准面积：680.5600 公顷，水域、滩涂四至范围（见附图）：

东至	122° 11' 27.940" N, 37° 37' 30.460" E
西至	122° 13' 21.730" N, 37° 37' 05.610" E
南至	122° 13' 20.580" N, 37° 38' 22.760" E
北至	122° 11' 26.740" N, 37° 38' 52.070" E

核准面积：664.5681 公顷，水域、滩涂四至范围（见附图）：

东至	122° 08' 06.000" N, 37° 38' 10.620" E
西至	122° 09' 42.530" N, 37° 37' 50.690" E
南至	122° 09' 43.580" N, 37° 39' 18.600" E
北至	122° 08' 06.000" N, 37° 39' 43.660" E

自公示之日起 10 日内（即 2021 年 1 月 29 日至 2020 年 2 月 7 日），若有关单位或个人对上述《养殖证》申办公示有意见或建议，可通过文函、电子邮件或电话方式向我局渔业科及时反映。文函、电子邮件要留真实姓名及联系方式，以便核实。

联系地址：威海市环翠区渔港路 68 号

联系单位：环翠区海洋发展局 4 楼渔业科，邮政编码：264200

电话：0631-5303013，传真：0631-5303552

邮箱：hcqhyjyk@wh.shandong.cn

环翠区海洋发展局

2021 年 1 月 29 日

威海市里口山市政工程有限公司底播养殖用海（三）宗海界址图

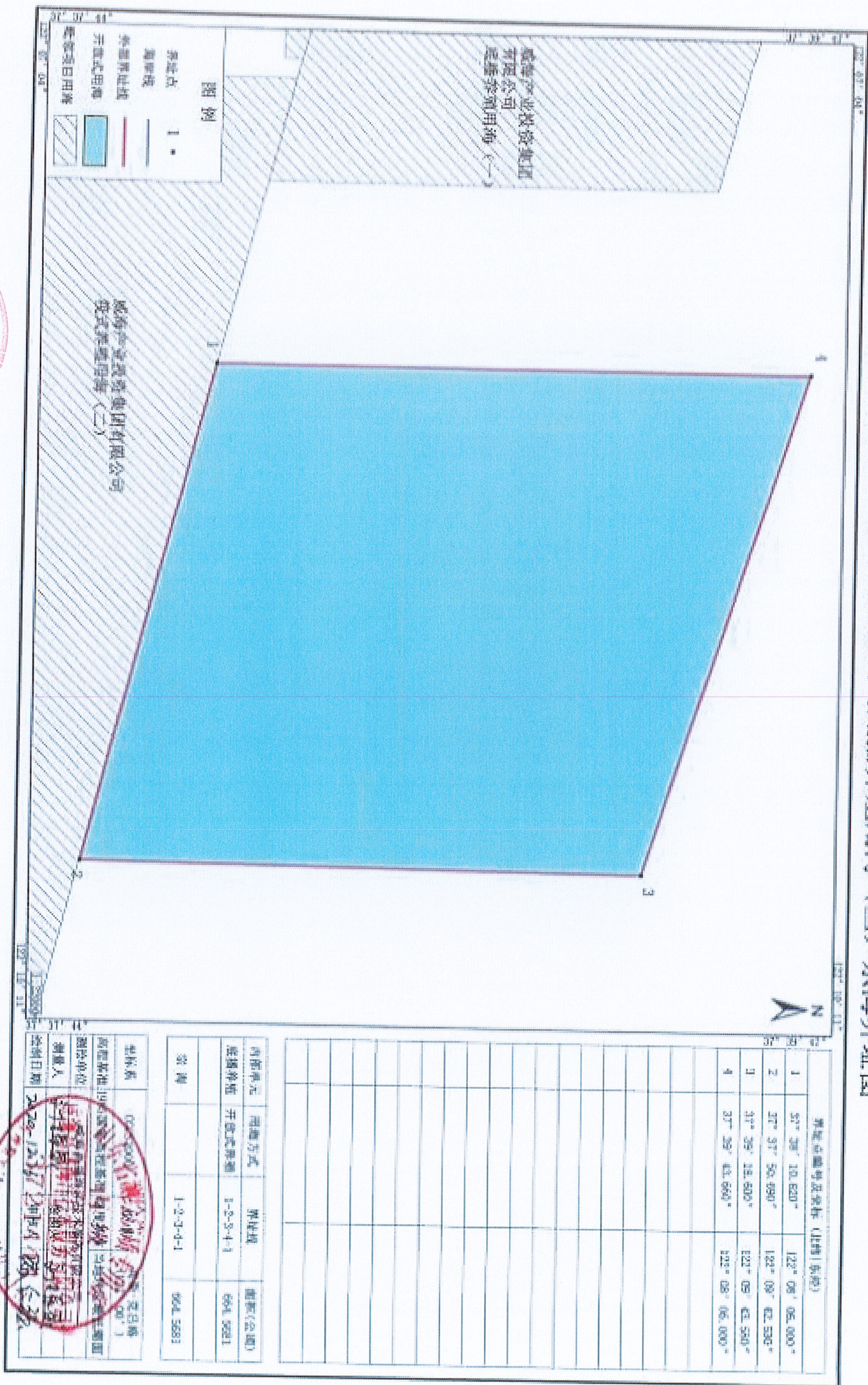

10011008298

威海市里口山市政工程有限公司底播养殖用海（三）宗海位置图

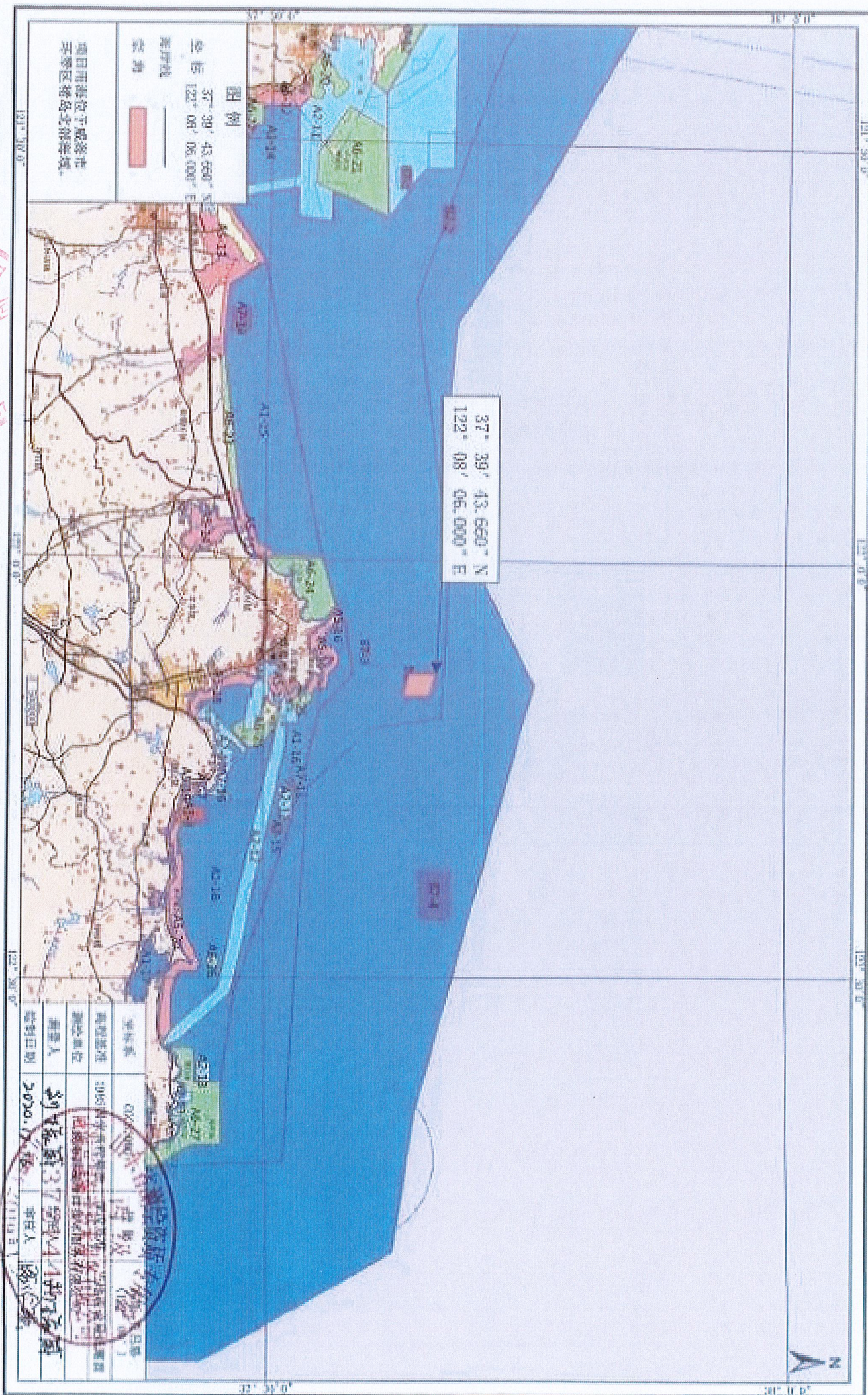

威海市里口山市政工程有限公司底播养殖用海（四）宗海界址图

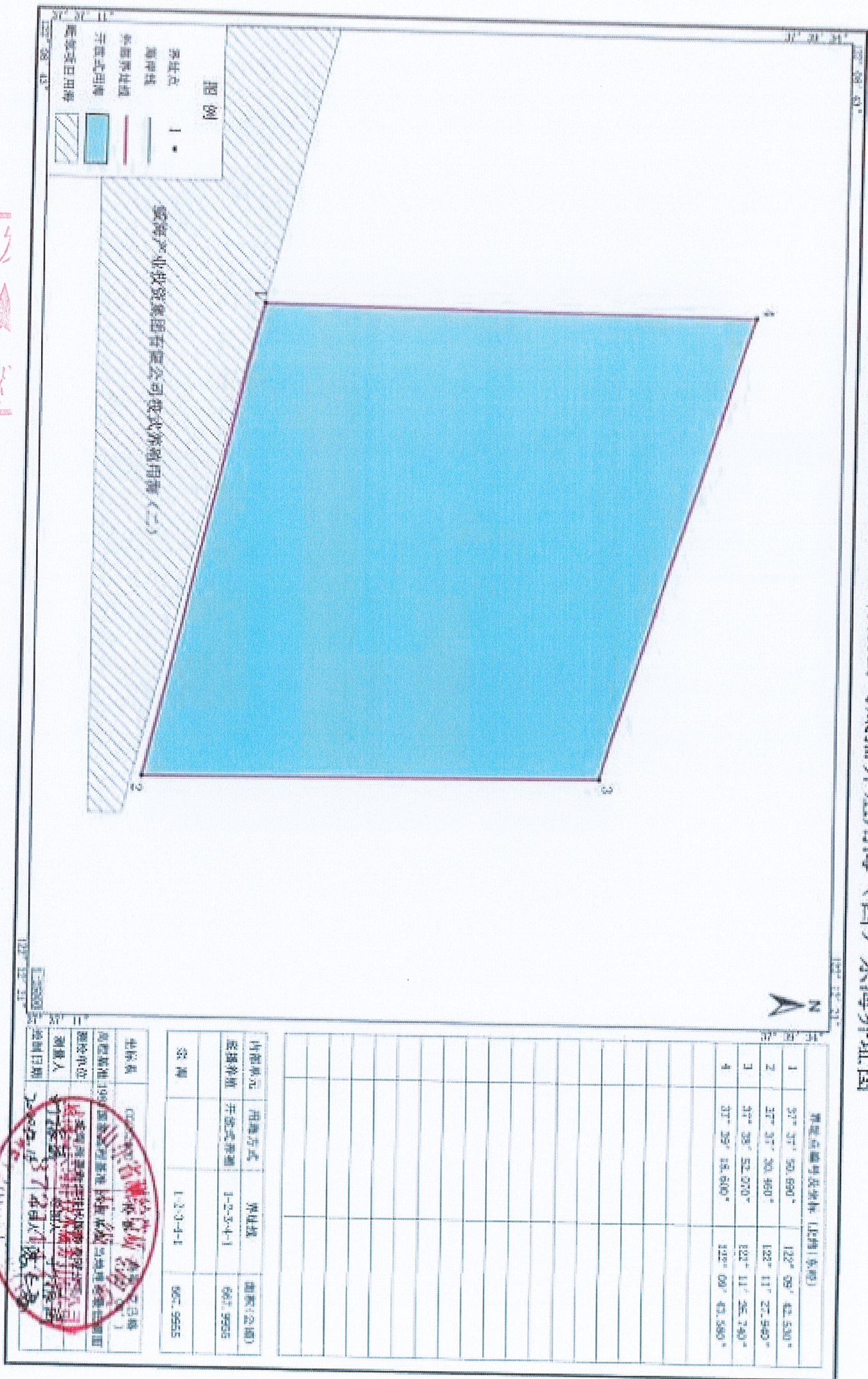

界址点编号及坐标 (比例尺 1:2000)

点号	东坐标 (m)	北坐标 (m)
1	37° 37' 50.690"	122° 09' 42.530"
2	37° 37' 30.460"	122° 11' 27.940"
3	37° 38' 52.070"	122° 11' 26.740"
4	37° 39' 16.640"	122° 09' 43.560"

内部单元	用海方式	界址线	面积(公顷)
养殖单元	开放式养殖	1-2-3-4-1	667.9955
总面积		1-2-3-4-1	667.9955

二、宗海界址图

宗海名称: 威海市里口山市政工程有限公司底播养殖用海(四)

宗海用途: 底播养殖

宗海位置: 威海市里口山

宗海面积: 667.9955 公顷

宗海坐标: 37° 37' 50.690" E, 122° 09' 42.530" N

宗海日期: 2020.12.27

宗海人: 威海市里口山市政工程有限公司

宗海日期: 2020.12.27



威海市里口山市政工程有限公司底播养殖用海（四）宗海位置图



威海市里口山市政工程有限公司

威海市里口山市政工程有限公司底播养殖用海（五）宗海界址图

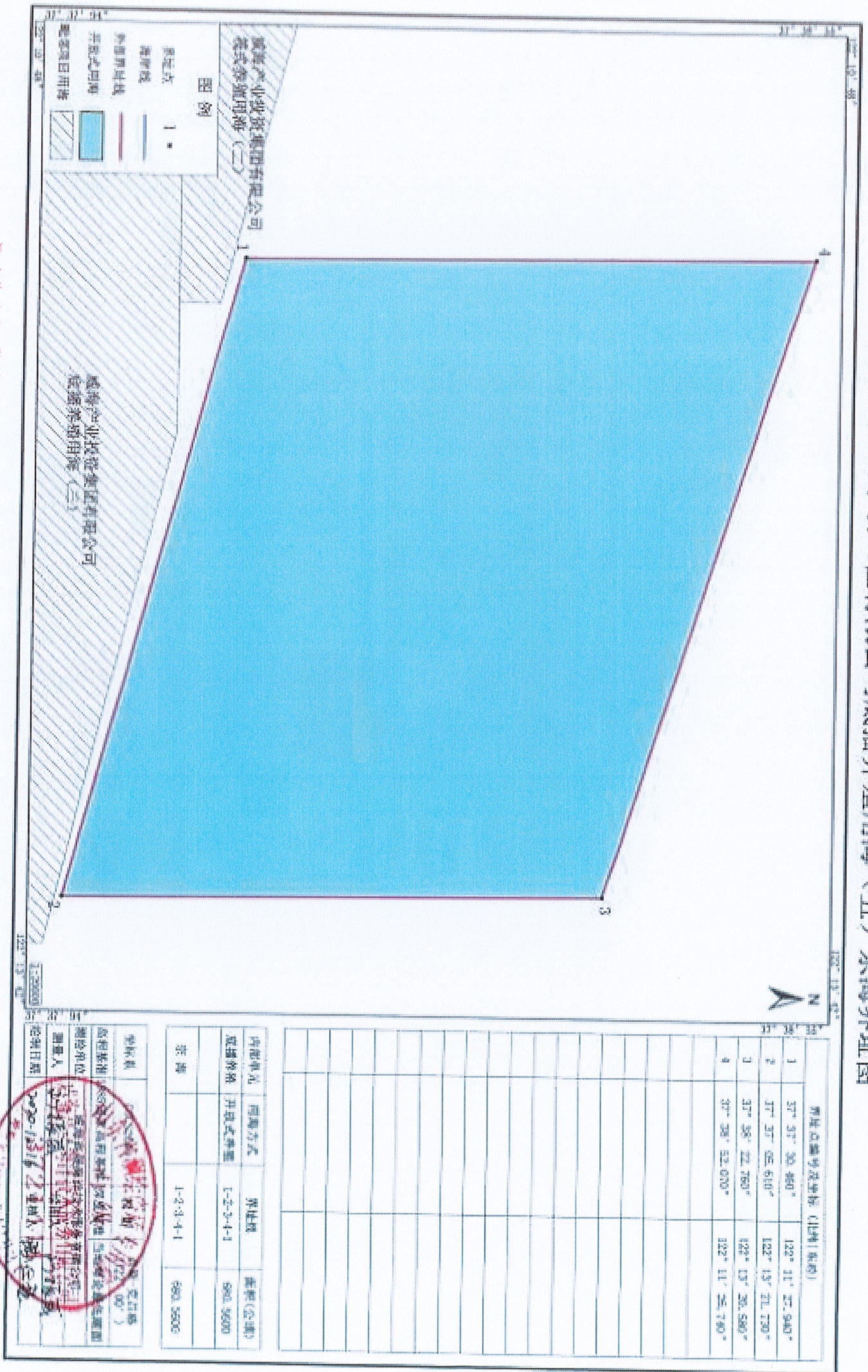

界址点编号	界址点坐标 (比例尺: 1:20000)
1	37° 31' 30.460" 122° 11' 21.940"
2	37° 31' 05.610" 122° 15' 21.730"
3	37° 28' 22.760" 122° 13' 20.580"
4	37° 28' 52.070" 122° 11' 26.740"

内部单号	用海方式	界址线	面积(公顷)
威海0001	开放式养殖	1-2-3-4-1	961.9600
威海		1-2-3-4-1	961.9600

宗海界址图
 比例尺: 1:20000
 图例:
 界址点: 1.
 界址线: ————
 养殖用海: [Blue Shaded Area]
 宗海界址线: [Hatched Area]

宗海名称: 威海产业投资集团有限公司 底播养殖用海(五)
 宗海用途: 底播养殖
 宗海面积: 961.9600 公顷
 宗海位置: 威海市里口山
 宗海坐标: 37° 31' 30.460" 122° 11' 21.940"
 宗海日期: 2020.12.16
 宗海人: 威海市里口山市政工程有限公司
 宗海日期: 2020.12.16



威海市里口山市政工程有限公司底播养殖用海（五）宗海位置图

